



การไฟฟ้าส่วนภูมิภาค
PROVINCIAL ELECTRICITY AUTHORITY

เลขที่ ก.๓.กฟส.ศค.๒(บป) ๖๑๖ /๒๕๖๗

ชื่อผู้รับ นายพัทธนันท์ พิชิตสุวรรณชล

ชื่อผู้ส่ง นายสุเทพ แป้นเขียว

วันที่ ๓๐ พฤษภาคม ๒๕๖๗

ตำแหน่ง อ.ก.บป.(ก.๓)

ตำแหน่ง ชจก.(ท) ปฏิบัติงานแทน ผจก.กฟส.ศค.๒(บพว)

ด้วยการไฟฟ้า กฟส.ศค.๒(บพว) ขอตัดไฟระบบสายส่ง ๑๑๕ KV วงจรที่ ๐๔ และระบบจำหน่าย ๒๒ KV วงจรที่ ๐๒, ๐๗ สถานีบ้านแพ้ว เพื่อให้
กรมทางหลวงร้อยดอนสะพานลอยตรงแยกปากทางบ้านแพ้ว (สะพานลอย บ.ตุโฮม) ตามแผนผังสังเขปแนบ จำนวน ๑ แผ่น ดังนี้

ที่	พีดเตอร์	วัน/เดือน/ปี	ตั้งแต่ เวลา	ถึงเวลา	ลักษณะงานที่ปฏิบัติ/บริเวณ	จาก	ถึง	ผู้ควบคุมงาน
๑.	SME๔YB	วันจันทร์ ๑๐ มิ.ย. ๒๕๖๗ ถึง วันอังคาร ๑๑ มิ.ย. ๒๕๖๗	๒๐.๐๐ น.	๒๔.๐๐ น.	กรมทางหลวงร้อยดอนสะพานลอย ริมถนนพระราม ๒ ตรงแยกปากทาง บ้านแพ้ว (สะพานลอย บ.ตุโฮม)	จุดเปิด DDE ตลาด ลอนดอน	SME๔YS-๐๘ (สะพานลอย บ.ตุโฮม)	นายอรรถนันต์ บัวสงค์ ตำแหน่ง ชผ.บป. โทรศัพท์ ๐๘๖-๓๖๓๓๑๐๐
๒.	BNP๐๒		๐๐.๐๐ น.	๐๖.๐๐ น.		Dis ชั่วคราว (สะพานลอย บ.ตุโฮม)	Dis ชั่วคราว (บ.ตุโฮม)	
๓.	BNP๐๗					Dis ชั่วคราว (สะพานลอย บ.ตุโฮม)	BNP๐๗S-๑๑ (บ.ตุโฮม)	

พื้นที่ที่มีผู้ใช้ไฟได้รับผลกระทบ(ไฟดับ) ริมถนนพระราม ๒ ขาเข้า กทม. บริเวณตรงหน้า บ.ตุโฮม

ผู้ประสานงานการดับไฟ ชื่อ นายอรรถนันต์ บัวสงค์ ตำแหน่ง ชผ.บป. โทร ๐๘๖-๓๖๓๓๑๐๐

พื้นที่ ที่ขอตัดไฟปฏิบัติงานมีสายเคเบิลใยแก้วนำแสงของ กฟภ. (หากมีโอกาสชำรุด ผศส.กรส.(ก.๓) จะไปตรวจสอบก่อนปฏิบัติงาน)

๑. มีสายเคเบิลใยแก้วนำแสง ๑.๑ มีโอกาสชำรุด ๑.๒ ไม่มีโอกาสชำรุด

๒. ไม่มีสายเคเบิลใยแก้วนำแสง

(นายสุเทพ แป้นเขียว)

ชจก.(ท) ปฏิบัติงานแทน ผจก.กฟส.ศค.๒(บพว)

สำหรับแผนกควบคุมการจ่ายไฟ (ผคฟ.) กฟภ.๓

เรียน อ.ก.บป.(ก.๓)

ผคฟ. พิจารณาแล้วเห็นควร

อนุมัติให้ตัดไฟตามคำขอชื่อ พีดเตอร์ จาก ถึง

ในวันที่ ตั้งแต่เวลา น. ถึง น. ตามใบสั่งทำสวิชชิงเลขที่

อนุมัติให้ตัดไฟตามคำขอชื่อ พีดเตอร์ จาก ถึง

ในวันที่ ตั้งแต่เวลา น. ถึง น. ตามใบสั่งทำสวิชชิงเลขที่

พนักงานศูนย์ฯ นาย ประสานงานการขอตัดไฟกับ

()

สำหรับผู้อนุมัติ

ที่ ก.๓ กบป.(คฟ.)

เรียน ผจก.

อก.บช.(ก.๓), อก.วว.(ก.๓)

อนุมัติ และแจ้ง จป. เพื่อตรวจสอบความปลอดภัย

พร้อมทั้งลงข้อมูลแจ้งแผนดับไฟลงใน www.pea.co.th

ขั้นตอนการสวิชชิง แผ่น

แผนผังแนบ แผ่น

ผจก. (สถานี)

เพื่อทราบ และจัดพนักงานเข้าปฏิบัติงานร่วมกับศูนย์ฯ นครปฐม
ตั้งแต่วันที่ น. เป็นต้นไป จนกว่างานจะแล้วเสร็จ

แผนผัง Single Line Diagram แสดงพื้นที่ดับไฟพร้อมระบุจุด Short Ground หน้า/หลัง จุดปฏิบัติงาน

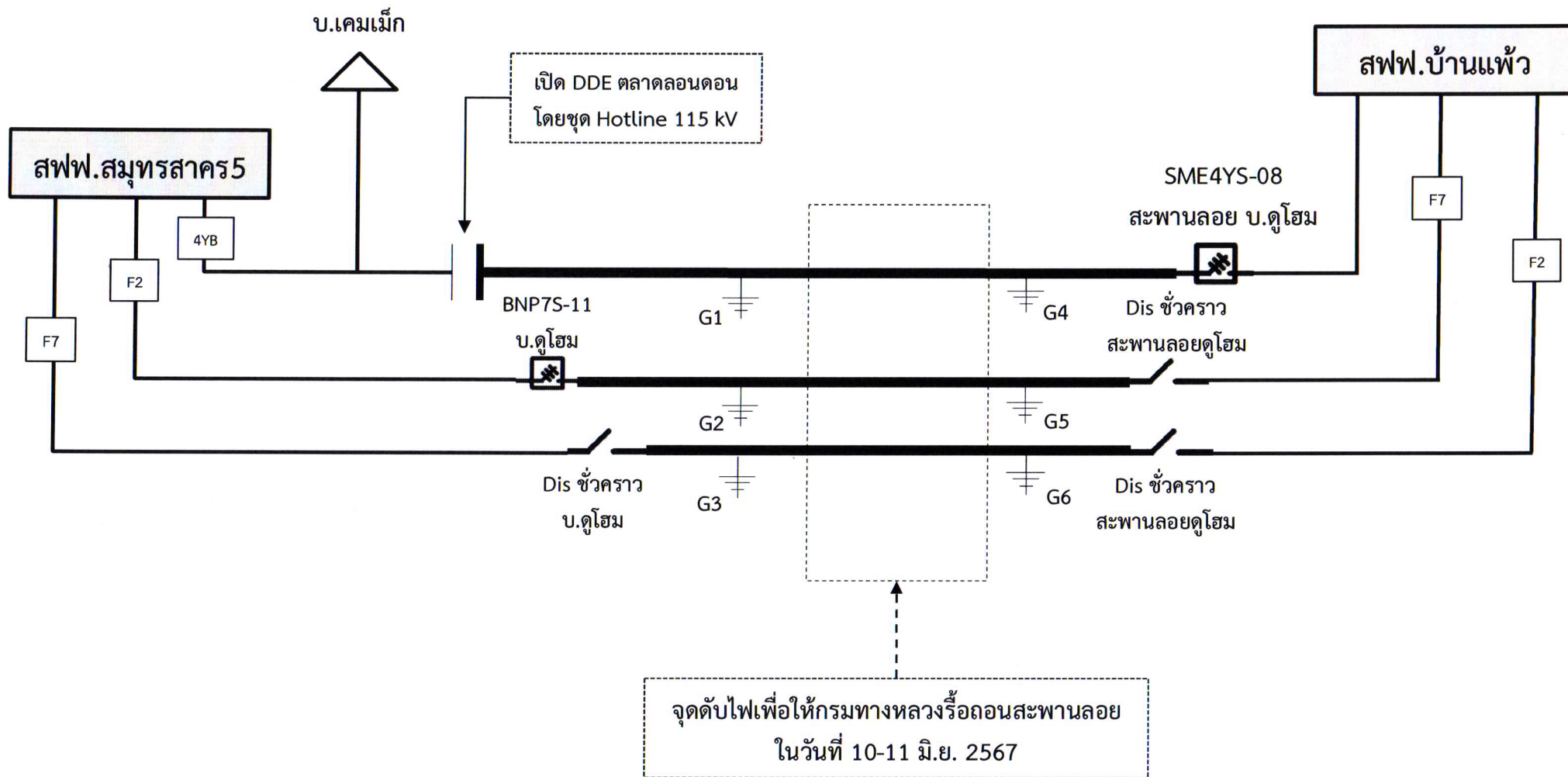

— เส้นทึบแสดงพื้นที่ดับไฟ

⏏ ตำแหน่งจุด Short Ground